

**ប្រសិនបើអ្នករស់នៅក្នុងការធ្វើបាបរបស់  
គ្រួសារអ្នកមន្ទីរ SafePlace អាចជួយអ្នកបាន**

SafePlace មានអ្នកធ្វើការទ្រទ្រង់ផ្នែកវិបត្តិតាម ទូរស័ព្ទធ្វើការបំរើ 24 ម៉ោង។ ជំនួយទាំងអស់មានដូចជា:

- មានកន្លែងរស់នៅពេលមានអាសន្ន
- ធ្វើការ 24ម៉ោងផ្នែកបណ្តាញផលវិបត្តិ(Crisis Line)
- មានអ្នកជំនួយផ្នែកខាងផ្លូវច្បាប់
- មានក្រសួងមេធាវីជួយអ្នកដោយឥតគិតថ្លៃ
- មានពេលសំរាប់ឲ្យអ្នកចូលរួមជាមួយអ្នកធ្វើការទ្រទ្រង់ផ្នែកវិបត្តិ
- មានអ្នកធ្វើការនិយាយភាសាខ្មែរនិងភាសា Spanish
- មានក្រុមប្រជុំសំរាប់ស្ត្រី

SafePlace មានព័ត៌មានសំរាប់បង្រៀនឲ្យដឹងនូវអំពើហិង្សាក្នុងគ្រួសារនិងអំពើរំលោភខាងភូរិភេទ។ មានព័ត៌មានសំរាប់ ស្ត្រី, យុវជន, ពួកម៉ាក, គ្រួសារ, សមាជិកក្នុងគ្រួសារណាមួយដែលរស់នៅក្នុងការធ្វើបាបរបស់គេ ហើយមានទាក់ទងដល់កូនចៅក្នុងផ្ទះ។ សូមទាក់ទងទៅមន្ទីរ SafePlace បើអ្នកត្រូវការព័ត៌មានផ្សេងៗទៀត។

**គោលបំណង SAFEPLACE**

យើងព្យាយាមបញ្ឈប់នូវអំពើហិង្សានិងអំពើចាប់រំលោភខាងភូរិភេទដោយជួយនិយាយគាំទ្រដល់ប្រជាជនទាំងអស់ដើម្បីឲ្យគេកែប្រែតាមការសិក្សា

SafePlace provides services for survivors of domestic violence regardless of age, ethnicity, nationality, race, gender, sexuality, class, religion, veteran status, the presence of a physical, sensory or mental disability, marital status or pregnancy status.

24 Hour Crisis Line: 360-754-6300  
24 Hour Crisis Line TTY: 360-943-6703

SafePlace Business Office  
314 Legion Way SE  
Olympia, WA 98501  
Business Phone: 360-786-8754  
Business TTY: 360-753-8700  
Website: [www.safeplaceolympia.org](http://www.safeplaceolympia.org)  
Email: [safeplace@safeplaceolympia.org](mailto:safeplace@safeplaceolympia.org)



**តើអ្នកមានសេចក្តីសុខក្នុងគ្រួសារ  
អ្នកយ៉ាងណាដែរ?  
ព័ត៌មានពីអំពើហិង្សាក្នុងគ្រួសារ**

# អ្វីទៅអំពើហិង្សាក្នុងគ្រួសារ?

## តែងកើតមានឡើង ចំពោះអ្នកណាមួយ..

អំពើហិង្សាក្នុងតែងតែកើតមានឡើងនៅក្នុងគ្រួសារណាមួយ ជាមិនខាន។ ទោះបីអ្នកមានប្រាក់ច្រើនយ៉ាងណាក៏ដោយ, មិនថាអាយុ ជាតិសាសន៍ឬភេទណាទេ។ នេះជារឿងក្នុងសង្គម មិនមែនជារឿងផ្ទាល់ខ្លួនរបស់អ្នកទេ។

## មិនត្រឹមតែផ្នែកខាងរាងកាយទេ...

អំពើហិង្សាមិនត្រឹមតែឈឺចាប់ផ្នែកខាងរាងកាយទេ គឺមានការ វាយដំ, ទះតប់, រុញច្រានហើយនឹងពាក្យជេរជៀលច្រះឆ្កេះហើយ មិនឲ្យមានសិទ្ធិកាន់លុយកាក់ទៀតផង។

**ផ្នែកខាងភ្នែកចិត្ត... ពិបាកសំគាល់ណាស់** វិបត្តិខាងភ្នែកចិត្ត មាន ទាំងការនិយាយបំភ្លើស, យាត់យ៉ាងមិនឲ្យទាក់ទងគ្រួសារ,

សាច់ញាតិនឹង កំឡាចបំភ័យអ្នកទៀតផង។

**ពាក្យសំដី...** ការប្រើពាក្យសំដីមិនល្អ, ប្រាស់ឆ្កេះ, ថោកទាប។

**ផ្លូវភេទ...** មានការចាប់រំលោភខាងភ្នែកភេទនៅពេលដែល អ្នកមិនចង់ដេកនៅជាមួយគេ។

**ផ្នែកថវិការ...** មានការក្តោបក្តាប់ផ្នែកខាងលុយកាក់អ្នកត្រូវ រកផ្លូវចាកចេញពីមនុស្សបែបនេះ។

**មិនត្រូវមានភាពដូចឆ្កេះឡើយ** អ្នកមិនត្រូវទទួលនូវការឈឺ ចាប់បែបនេះទេ អ្នកត្រូវតែមានសិទ្ធិរស់នៅដោយសុខស្រួល។

សូមទាក់ទងទៅមន្ទីរ SafePlace

ដើម្បីឲ្យគេជួយអ្នក។



# តើខ្ញុំត្រូវធ្វើយ៉ាងណាដើម្បីឲ្យបានសុខ?

## ផ្នែកសន្តិសុខ....អ្នកត្រូវ

និយាយជាមួយកូនតើត្រូវធ្វើយ៉ាង ណាដើម្បីរស់នៅឲ្យបានសុខ។ នៅ ខាងក្រោមនេះគឺជាគំរោងការ ដែលអ្នកអាចកាត់ទុកប្រើនៅពេល មានអាសន្នប៉ុន្តែកុំឲ្យមនុស្សដែលធ្វើ បាបអ្នកឃើញគំរោងនេះ។

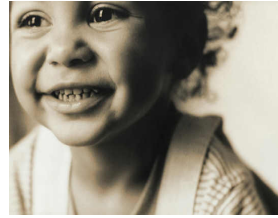

### ក្នុងពេលមានអាសន្ន:

- ជៀសវាងបន្ទប់ដែលគ្មានច្រកចេញ ឬ មានអារុជ។
- ត្រូវរកផ្លូវចេញពីផ្ទះដោយសុវត្ថិភាព។
- រៀបចំវិលីសខោអាវលាក់ទុកឲ្យស្រួល កុំឲ្យគេដឹងពេលមាន អាសន្នលូចរត់យកចេញតាមខ្លួន។
- រៀបចំពាក្យសំអាតសំរាប់ប្រើជាមួយកូនអ្នក, គ្រួសារ នឹង ញាតិមិត្ត នៅពេលមានអាសន្ន។
- ត្រូវមានគំរោងទុកជាមុន តើអ្នកត្រូវស្នាក់នៅឯណា ប្រសិនបើអ្នកត់ចេញពីផ្ទះ។
- ត្រូវជឿនៗទុកចិត្តលើខ្លួនឯងតើអ្នកត្រូវធ្វើយ៉ាងណា

### ពេលដែលអ្នកត្រូវចាកចេញ:

- បើមានលុយដាក់ក្នុងធានាគ្រប់ដាក់ឈ្មោះតែខ្លួនឯងម្នាក់បាន ហើយ ត្រូវរកអាសយដ្ឋានអ្នកដែលទុកចិត្តដើម្បីឲ្យគេ ធ្វើសំបុត្រទៅផ្ទះនោះ។
- ត្រូវមានលុយលាក់ទុកខ្លះនឹងចំឡងកូនសោរទុកប្រើពេលមាន អាសន្ន ត្រូវចំឡងទុកនូវលិខិតសំខាន់ៗ ដូចជាសំបុត្រពេទ្យ, សំបុត្រកំណើត, សំបុត្រទិញឡាននឹងប័ណ្ណបើកបរ។
- ត្រូវដឹងឲ្យច្បាស់តើអ្នកណាមួយអាចឲ្យអ្នកស្នាក់នៅបណ្តោះ អាសន្ន ឬ ឲ្យអ្នកខ្ចីលុយប្រើមួយរយៈ ។
- ត្រូវទុកលេខទូរស័ព្ទរបស់ SafePlace 360-754-6300 (TTY 360-943-6703) នៅជាប់នឹងខ្លួនជានិច្ច។
- ត្រូវចាំច្បាស់ថា...ពេលដែលអ្នកត់ចេញពីផ្ទះគឺជាពេលដែល មានគ្រោះថ្នាក់បំផុត ត្រូវរៀបចំគំរោងឲ្យបានល្អ។

# ការសំគាល់នូវលក្ខណៈរបស់អ្នកធ្វើបាបគេ

ការធ្វើបាបអ្នកដែលនៅជាមួយ	ការរស់នៅដោយសេចក្តីសុខ
<ul style="list-style-type: none"> <li>• ប្រចាន់, ប្រណែន</li> <li>• កៀបសង្កត់, បង្គាប់បញ្ជា</li> <li>• បង្ខំឲ្យធ្វើអ្វីដែលអ្នកមិន ចង់ធ្វើ</li> <li>• យាត់យ៉ាងមិនឲ្យដើរទៅ ផ្ទះអ្នកជិតខាង</li> <li>• ស្តីបន្ថោសគ្រប់ពេលវេលា</li> <li>• មានការឲ្យឡារក្នុងផ្ទះ</li> <li>• ធ្វើបាបកូនក្មេង ឬ សំឡាប់សត្វ</li> <li>• បង្ខំឲ្យមនុស្សម្នាក់ជាមួយ</li> </ul>	<ul style="list-style-type: none"> <li>• គោរពសិទ្ធិគ្នាទៅវិញទៅមក</li> <li>• មិនមានការកៀបសង្កត់ក្នុង ជីវិតរបស់គេ</li> <li>• មិនមានបង្ខំឲ្យមនុស្សម្នាក់ ណាមួយ</li> <li>• មានសិទ្ធិធ្វើការរៀងៗខ្លួន</li> <li>• មានការជជែកដោះស្រាយ នូវបញ្ហាដែលមិនល្អ</li> <li>• មានសិទ្ធិស្មើគ្នា</li> </ul>

## ចំពោះមិត្តភាពដែលយោបល់ប្រកដជាមានគំរោងទុកជាមុន។

ប្រសិនបើមានការប្រចាន់ឬ មានពាក្យមិនល្អដែលធ្វើឲ្យអ្នកអាក់ អ្នកចិត្តក៏មិនធ្វើឲ្យមិត្តភាពនោះអាក្រក់ឡើយ។ ប្រសិនបើមានភាព នេះកើតឡើងច្រើនដងហើយនៅដោះស្រាយមិនរួចពីប្រាកដជា មានរឿងអ្វីកើតឡើងទៅថ្ងៃមុខជាមិនខាន។

**បើអ្នកចង់និយាយអំពីរឿងមិត្តភាព ឬ ចង់ដឹងព័ត៌មានផ្សេងៗ**

**សូមទូរស័ព្ទទៅលេខ 360-754-6300**

